



令和 2 年 度 岩 高 同 窓 会 常 任 幹 事 会

日時：令和 2 年 6 月 1 1 日（木） 午後 5 時 3 0 分～

場所：岩ヶ崎高等学校 生物室



宮城県岩ヶ崎高等学校同窓会

[事務局] 宮城県岩ヶ崎高等学校内

〒989-5351

宮城県栗原市栗駒中野愛宕下 1 の 3

TEL (0228) 45-2266

FAX (0228) 45-2267

宮城県岩ヶ崎高等学校

校歌

作詩 白鳥省吾
作曲 後時 潔

一 迫のほどり地を選び

堅き心に結ばれし

わが学び舎の庭に見る

栗駒山の崇高さよ

踏みゆく道に光あり

二 若き生命に仰ぐ空

共に励みて伸びてゆく

この喜びに今日もまた

清き希望の窓ひらく

見よ岩ヶ崎高校を

三 永劫なる真理求めつつ

文化の国の礎を

力を協せ作るべく

輝く使命おびて起つ

われらの行く手栄えあれ



鶯沢工業高等学校

校歌

意気にもたて (♩=114位)

永野為武 作詞
海峰義美 作曲

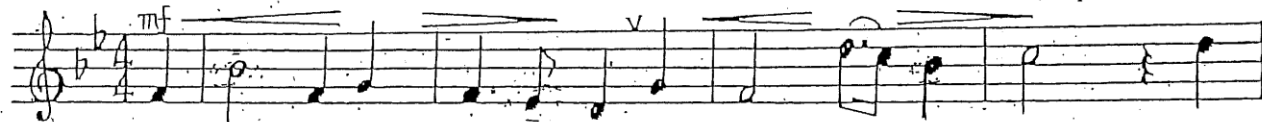

1 あさひに はえろざんれいのり



そうはたかくくりこまに



くもわくところばなのきのきびしきゆにたうちか



らたくみのわざをみがさつむ

一、朝日に映える銀嶺の

理想は高く栗駒山に

雲湧くところ山毛櫨の樹の

厳しき冬に耐うちから

工みの業を研き積む

二、流れてやまぬ二迫川

緑の松の影さして

栄ある使命ゆるぎなく

文化の光かがやかす

希望は燃ゆるわが三年

三、幸をもたらす白鷺は

誠実貫く青春の

清楚のすがた花椿

平和の角笛を高鳴らし

日に日に進むわが母校



建学の精神

◆本校校章の由来

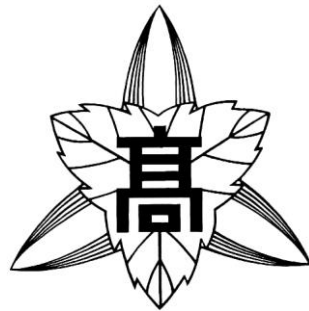

本校の校章は「柏の葉」を中央に、「六枚の笹」がこれを囲んでいる。

「柏の葉」は、紅葉しても落葉しないで次の世代の新緑が萌えるまで風雪に耐えている見事な特性がある。

これに因んで

1. 旧岩ヶ崎町をはじめとする地域社会の教育に賭ける類まれなる執念と情熱によりわが岩ヶ崎高等学校が誕生した歴史的意義を表象している。
2. さらに、黙として真理を探究し、いかなる困難にも不撓不屈の気概を示さんとする岩高精神を幾星霜もの風雪に耐える柏の葉の高潔な姿に託したものである。

また「6枚の笹」については、

近隣6ヶ村（栗駒・文字・尾松・鳥矢崎・鶯沢・津久毛の旧各村）が進んでこれを支援し、以って、1町6ヶ村一丸となって、郷土の子弟を育みゆこうとする教育愛に燃える真摯な姿をシンボライズしたものである。（昭和23年4月制定）

協 議 次 第

- (1) 令和元年度事業報告
- (2) 令和元年度決算報告並びに監査報告
- (3) 令和2年度事業計画案審議
- (4) 令和2年度予算案審議
- (5) その他
 - ・ 同窓会名簿の作成について

5. 協議事項

(1) 令和元年度事業報告

平成31年

4月10日(水) 第1回 同窓会報編集委員会

令和元年

5月14日(火) 第2回 同窓会報編集委員会

5月28日(火) 第3回 同窓会報編集委員会

6月5日(水) 会計監査 (岩ヶ崎高校 応接室)

6月7日(金) 第1回 常任幹事会・総会当番学年幹事会

(文字屋)

6月28日(金) 常任幹事会・総会当番学年幹事の打ち合わせ会

(岩ヶ崎高校 会議室)

7月1日(月) 同窓会報 第40号発行

8月3日(土) 令和元年度同窓会総会

(午後3時～ 『ベルディ栗駒』 (栗駒観光会館))

11月23日(土) 東京岩高会総会 (午前11時～ 上野グリーンパーク)

令和2年

2月3日(月) 第2回 常任幹事会 (文字屋)

2月28日(木) 同窓会入会式

(岩ヶ崎高校応接室)

(2) 令和元年度 宮城県岩ヶ崎高等学校同窓会会計決算書

1. 収入の部

(単位：円)

項目	予算額	決算額	比較増減	備考
1 入会金	295,200	295,200	0	3,600円×82名
2 協力金	804,000	842,000	38,000	381名
3 繰越金	523,057	523,057	0	
4 雑収入	743	932	189	利子5円, 積立利子927円
合計	1,623,000	1,661,189	38,189	

2. 支出の部

項目	予算額	決算額	比較増減	備考
1 卒業記念品	80,000	63,140	△ 16,860	卒業証書ホルダー
2 支部助成費	130,000	100,000	△ 30,000	東京10万円
3 旅費	240,000	153,368	△ 86,632	東京6名
4 本部総会費	100,000	96,860	△ 3,140	総会補助、総会消耗品
5 会報印刷費	160,000	151,200	△ 8,800	3,500部
6 入会式費	10,000	0	△ 10,000	
7 事務費	450,000	387,661	△ 62,339	
本部事務費	50,000	26,184	△ 23,816	各種郵送代ほか
振込手数料	100,000	73,843	△ 26,157	
会報送付委託料	300,000	287,634	△ 12,366	
8 役員会費	30,000	8,388	△ 21,612	会議用お茶
9 慶弔費	5,000	0	△ 5,000	
10 積立金	200,000	200,000	0	
11 雑費	218,000	57,290	△ 160,710	向志育英印刷 会長, 校長用ご祝儀ほか
合計	1,623,000	1,217,907	405,093	

○ 収入合計 1,661,189 円
 ○ 支出合計 1,217,907 円
 ○ 残 額 443,282 円 (次年度へ繰り越し)

令和元年度 同窓会活動 協力金集計

卒業年	人数	金額		卒業年	人数	金額
S 1 8	0	0		S 5 4	8	16,000
S 1 9	0	0		S 5 5	16	40,000
S 2 0	2	4,000		S 5 6	2	4,000
S 2 1	1	2,000		S 5 7	0	0
S 2 2	3	6,000		S 5 8	0	0
S 2 3	0	0		S 5 9	1	2,000
S 2 4	0	0		S 6 0	1	2,000
S 2 5	2	4,000		S 6 1	1	2,000
S 2 6	6	32,000		S 6 2	0	0
S 2 7	9	18,000		S 6 3	1	2,000
S 2 8	9	18,000		H 0 1	3	6,000
S 2 9	13	26,000		H 0 2	2	4,000
S 3 0	10	20,000		H 0 3	0	0
S 3 1	11	22,000		H 0 4	0	0
S 3 2	10	28,000		H 0 5	0	0
S 3 3	8	16,000		H 0 6	1	2,000
S 3 4	15	30,000		H 0 7	2	4,000
S 3 5	16	35,000		H 0 8	3	14,000
S 3 6	8	16,000		H 0 9	0	0
S 3 7	19	38,000		H 1 0	0	0
S 3 8	14	28,000		H 1 1	2	4,000
S 3 9	5	10,000		H 1 2	2	4,000
S 4 0	15	33,000		H 1 3	1	2,000
S 4 1	12	27,000		H 1 4	0	0
S 4 2	6	12,000		H 1 5	1	2,000
S 4 3	16	32,000		H 1 6	0	0
S 4 4	7	14,000		H 1 7	0	0
S 4 5	15	38,000		H 1 8	0	0
S 4 6	6	15,000		H 1 9	0	0
S 4 7	9	18,000		H 2 0	1	2,000
S 4 8	7	14,000		H 2 1	0	0
S 4 9	7	14,000		H 2 2	0	0
S 5 0	6	12,000		H 2 3	0	0
S 5 1	5	10,000		H 2 4	0	0
S 5 2	6	12,000		H 2 5	0	0
S 5 3	10	20,000		H 2 6	3	6,000
				H 2 7	1	2,000
現職員	0	0		H 2 8	2	4,000
旧職員	24	64,000		H 2 9	2	4,000
働き	7	14,000		H 3 0	2	4,000
一般個人	1	2,000		H 3 1	3	6,000
				合計	381	842,000
振り込み手数料		73,843		収入		768,157
		※コンビニ収納・現金受領分も混み				

令和元年度 宮城県岩ヶ崎高等学校同窓会会計 積立金の状況										
NO	明細番号	金額		満期日(自動継続)	利息	合計		備考	(単位:円)	
		平成30年度末	令和元年度末			令和元年度末	令和2年度末			
1	001	1,001,234		令和3年3月22日						
2	004	1,290,848		令和元年8月27日		2,300,927		解約(利子相当分は本会計へ)		
3	006	8,663		令和2年3月12日						
4	郵 1	100,086		令和2年3月26日	9	100,095		<郵便局>		
5	郵 2	100,057		令和2年3月18日	9	100,066		<郵便局>		
6	郵 5	101,009		令和2年3月9日	9	101,018		<郵便局>		
7	郵 6	100,000		令和2年3月7日	9	100,009		<郵便局>		
8	郵 7			新規		200,000		<郵便局>(3/6)		
9	郵 8			新規		1,000,000		<郵便局>(3/17)		
10	郵 9			新規		1,000,000		<郵便局>(3/17)		
11	郵 10			新規		300,000		<郵便局>(3/17)		
合計		2,701,897			27	2,901,188		利子利息計 (令和2年度へ繰越)		

監査報告書

本会計収支決算の関係諸帳簿を監査したところ、適正かつ正確に処理されていたことを報告します。

令和2年6月3日

宮城県岩ヶ崎高等学校同窓会

会長 後藤 家光 殿

監事

氏家 勝己 

三塚 東 

(3) 令和2年度事業計画(案)

令和2年

4月14日(火) 第1回 同窓会報編集委員会

5月14日(木) 第2回 同窓会報編集委員会(午後5時30分～岩ヶ崎高校 尚志

館)

5月28日(木) 臨時常任幹事会(午後5時30分～ 岩ヶ崎高校 生物室)

第3回 同窓会報編集委員会

6月 3日(水) 会計監査(午前10時～ 岩ヶ崎高校 応接室)

6月11日(木) 常任幹事会(午後5時30分～ 岩ヶ崎高校 生物室)

7月 1日(水) 同窓会報 第41号発行

8月 1日(土) 令和2年度同窓会総会(中止)

10月 日() 仙台支部総会

11月 日() 東京支部総会

令和3年

2月上旬() 第2回 常任幹事会

2月28日(金) 同窓会入会式 (岩ヶ崎高校 体育館)

(4) 令和2年度宮城県岩ヶ崎高等学校同窓会会計予算(案)

1. 収入の部

(単位:円)

項目	本年度予算額	前年度予算額	比較		備考
			増	減	
1 入会金	176,400	295,200		118,800	3,600円×49名
2 協力金	762,000	804,000		42,000	2,000円×381名(昨年度実績人数)
3 繰越金	443,282	523,057		79,775	
4 雑収入	318	743		425	
合計	1,382,000	1,623,000		241,000	

2. 支出の部

項目	本年度予算額	前年度予算額	比較		備考
			増	減	
1 卒業記念品	45,000	80,000		35,000	証書ホルダー(49名分)
2 支部助成	130,000	130,000			仙台3万円,東京10万円
3 旅費	240,000	240,000			支部総会参加旅費
4 本部総会費	100,000	100,000			総会補助(7万円)、総会雑費
5 会報印刷費	160,000	160,000			3,500部
6 入会式費	10,000	10,000			入会式用消耗品
7 事務費	460,000	450,000	10,000		
本部事務費	50,000	50,000			一般事務費、切手等通信費
振込手数料	100,000	100,000			協力金振込手数料
会報送付委託料	310,000	300,000	10,000		会報送付委託料
8 役員会費	30,000	30,000			会議時用お茶、入会式役員昼食
9 慶弔費	5,000	5,000			弔電等
10 積立金	100,000	200,000		100,000	
11 雑費	102,000	218,000		116,000	各支部総会等会長校長ご祝儀ほか
合計	1,382,000	1,623,000		241,000	

○収入合計 1,382,000円

○支出合計 1,382,000円

○差引残額 0円

※ 項目間の流用については認めるものとする。